

NABU Besucherzentrum Moorhus

BNE-Modul: Klima regional und global

JP-Nr.	Datum	Veranstaltungsort
311-19	11.07.2019	Lübbecke

BNE-Modul: Wasser als Thema der Umweltbildung

JP-Nr.	Datum	Veranstaltungsort
310-19	11.10.2019	Lübbecke

NABU Natur-Infozentrum Senne

Schülerakademie: Fair ist nicht schwer! Ein Einstieg in den fairen Handel für die Primarstufe

JP-Nr.	Datum	Veranstaltungsort
185-19	11.02.2019	Bad Lippspringe

Schülerakademie: „...ja und was können wir tun?“ Ressourcenschutz praktisch!

JP-Nr.	Datum	Veranstaltungsort
187-19	07.03.2019	Bad Lippspringe

BNE-Modul: Möglichkeiten und Anregungen für einen Schulgarten

JP-Nr.	Datum	Veranstaltungsort
319-19	09.04.2019	Bad Lippspringe

Schülerakademie: Ernährung - wie funktioniert eine Solidarische Landwirtschaft und welchen Beitrag leisten SoLaWis zum Klimaschutz?

JP-Nr.	Datum	Veranstaltungsort
190-19	28.05.2019	Salzkotten

Schülerakademie: Artenschutz kann jeder! Schulgartenprojekte leicht umgesetzt

JP-Nr.	Datum	Veranstaltungsort
188-19	19.06.2019	Paderborn

NABU Naturstation Münsterland e.V. - Haus Heidhorn

BNE-Modul: Biodiversität in Schulgärten

JP-Nr.	Datum	Veranstaltungsort
301-19	21.03.2019	Münster

Schülerakademie: Biodiversität in Schulgärten

JP-Nr.	Datum	Veranstaltungsort
216-19	25.06.2019	Münster

NABU Lippe Umweltbildungszentrum Rolfscher Hof

BNE-Modul: Gesunde Ernährung und regionale Versorgung, Frühlingserwachen in der Solidarischen Landwirtschaft

JP-Nr.	Datum	Veranstaltungsort
317-19	08.05.2019	Blomberg-Dalbörn

BNE-Modul: Biologische Vielfalt - Bienen in der Umweltbildung

JP-Nr.	Datum	Veranstaltungsort
174-19	13.05.2019	Detmold

NaturGut Ophoven

BNE-Modul: Erlebnispädagogisches Team-Training

JP-Nr.	Datum	Veranstaltungsort
295-19	15.03.2019	Leverkusen

BNE-Modul: Ernährung, Fitness und Nachhaltigkeit im Klassenzimmer

JP-Nr.	Datum	Veranstaltungsort
260-19	02.04.2019	Leverkusen

BNE-Modul: Mit Bienen in die Zukunft 2019r

JP-Nr.	Datum	Veranstaltungsort
261-19	02.05.2019	Leverkusen

Naturschutzzentrum Bruchhausen

BNE-Modul: Von Kaiserschoten und Prinzessböhnchen - Gärten und Schulumfeld für Kitas und Schulen

JP-Nr.	Datum	Veranstaltungsort
176-19	15.05.2019	Erkrath

Schülerakademie: Von Bienen und Bienenfressern - Naturerleben und Biologische Vielfalt hautnah

JP-Nr.	Datum	Veranstaltungsort
175-19	26.06.2019	Erkrath

Naturzentrum Eifel

Schülerakademie: Wald & Holz - vielseitiger Lebensraum und nachhaltige Energiequelle!

JP-Nr.	Datum	Veranstaltungsort
337-19	21./22.02.2019	Nettersheim

Querwaldein e.V.

Schülerakademie: Wir holen die Natur in die Schule, Wildbienen machen den Schulhof bunter

JP-Nr.	Datum	Veranstaltungsort
300-19	05.02.2019	Köln

BNE-Modul: Nix wie raus 2 - Wir holen die Natur in die Schule - Wildbienen machen den Schulhof bunter

JP-Nr.	Datum	Veranstaltungsort
299-19	09.04.2019	Köln

Schule Natur im Grugapark

BNE-Modul: Energie & Klima

JP-Nr.	Datum	Veranstaltungsort
329-19	27.02.2019	Essen

Waldakademie Vosswinkel e.V.

Schülerakademie: Ohne Fleiß kein Preis - die Arbeit der Wildbienen

JP-Nr.	Datum	Veranstaltungsort
141-19	24.05.2019	Arnsberg

Waldschule Cappenberg e.V.

BNE-Modul: Klimawandel - Fluch oder Segen

JP-Nr.	Datum	Veranstaltungsort
184-19	13.03.2019	Holzwickede

Wahrmannshof - Natur- und Umweltbildung am Reeser Meer gGmbH

BNE-Modul: Wasser - Lebensgrundlage, Biotop und Plastikmüll

JP-Nr.	Datum	Veranstaltungsort
069-19	28.05.2019	Rees

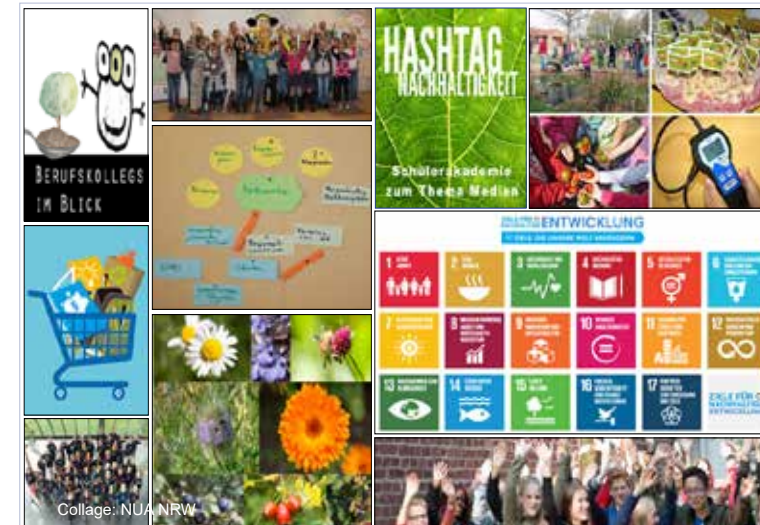

BNE-Module und Schülerakademien 2019 im Überblick

Stand November 2018



Ministerium für Umwelt, Landwirtschaft,
Natur- und Verbraucherschutz
des Landes Nordrhein-Westfalen



Ministerium für
Schule und Bildung
des Landes Nordrhein-Westfalen



Liebe Kampagnenteilnehmer/-innen,

detailliertere Informationen zu den Veranstaltungen entnehmen Sie bitte den jeweiligen Veranstaltungsflyern, auch zu finden auf der Homepage der Kampagne im Bereich „Veranstaltungen“. Sie können sowohl Termine in Ihrer eigenen Region als auch in anderen Regionen wahrnehmen. Nach dem Modul wird die Teilnahme Ihrer Einrichtung selbstverständlich als ein nach dem Bewertungskriterium „Qualität“ absolviertes Pflichtmodul gutgeschrieben. Bis zum Sommer 2019 haben Sie noch die Möglichkeit, anrechenbare BNE-Module und Schülerakademien zu besuchen. Für die Auszeichnung im Jahr 2020 ist die Teilnahme an 2-4 Modulen bzw. Akademien, abhängig von der Auszeichnungsstufe, notwendig.

Begleitveranstaltung zur Dokumentation

Eine Übersicht der angebotenen Termine finden Sie in einem gesonderten Flyer, sowie auf der Homepage der Kampagne im Bereich „Veranstaltungen“ im Bereich „Veranstaltungen“.

Organisatorische Hinweise

Leitung und Beantwortung fachlicher Fragen

Team der freigestellten Lehrkräfte, deren Kontaktdaten finden Sie auf der Homepage der Kampagne www.schule-der-zukunft.nrw.de.

Landeskoordination der Kampagne

Petra Giebel, NUA NRW, Tel. 02361/ 305-3331
Stefanie Horn, NUA NRW, Tel. 02361/ 305-3025
Dr. Ina Langenkamp, NUA NRW, Tel. 02361/ 305-3038

Organisatorische Fragen werden beantwortet unter

Tel. 02361/ 305-3304, -3040 oder per E-Mail unter sdz@nua.nrw.de

BNE-Module der Kampagne

BNE-Modul: Verbraucherbildung

JP-Nr.	Regierungsbezirk	Datum	Veranstaltungsort
084-19	Düsseldorf	05.02.2019	Düsseldorf
085-19	Detmold	14.03.2019	Gütersloh
086-19	Münster	10.05.2019	Recklinghausen

BNE-Modul: Netzwerkarbeit in der Praxis - Vielfältige Möglichkeiten der praktischen Umsetzung von BNE-Projekten in Kita und Schule

JP-Nr.	Regierungsbezirk	Datum	Veranstaltungsort
0-19	Münster	27.02.2019	Recklinghausen

BNE-Modul: BNE-Modul „Sustainable Development Goals als Leitlinie für globales Lernen in der Schule“

JP-Nr.	Regierungsbezirk	Datum	Veranstaltungsort
010-19	Münster	20.03.2019	Recklinghausen

BNE-Modul: Artenvielfalt rund ums Schulgelände - Wildkräuter im Frühling

JP-Nr.	Regierungsbezirk	Datum	Veranstaltungsort
003-19	Düsseldorf	30.04.2019	Mülheim an der Ruhr

BNE-Modul: Artenvielfalt rund ums Schulgelände - Wildfrüchte im Herbst

JP-Nr.	Regierungsbezirk	Datum	Veranstaltungsort
004-19	Düsseldorf	05.09.2019	Mülheim an der Ruhr

BNE-Modul: Artenvielfalt rund ums Schulgelände - Wildbienenschmaus

JP-Nr.	Regierungsbezirk	Datum	Veranstaltungsort
002-19	Düsseldorf	28.05.2019	Mülheim an der Ruhr

BNE Modul für Netzwerke: Partizipation in Netzwerken

JP-Nr.	Datum	Veranstaltungsort
060-19	22.05.2019	Arnsberg

Schülerakademien der Kampagne

Schülerakademie: Partizipation im Schulalltag - Von Schülern für Schüler

JP-Nr.	Regierungsbezirk	Datum	Veranstaltungsort
047-19	Arnsberg	12.06.2019	Hilchenbach

Schülerakademie: #Nachhaltigkeit - audiovisuelle und interaktive Medien in der BNE

JP-Nr.	Regierungsbezirk	Datum	Veranstaltungsort
093-19	Münster	12.06.2019	Recklinghausen

Schülerakademie: Klimaschutz schafft Zukunft - gestalte deine und unsere Zukunft jetzt!

JP-Nr.	Regierungsbezirk	Datum	Veranstaltungsort
082-19	Münster	12.06.2019	Münster
007-19	Detmold	11.09.2019	Bielefeld

Schülerakademie: BNE-Spezial: Sek II im Blick

JP-Nr.	Regierungsbezirk	Datum	Veranstaltungsort
006-19	Detmold	26.06.2019	Minden

Schülerakademie zum Thema Finanzkompetenz: Mein Geld im Griff!

JP-Nr.	Regierungsbezirk	Datum	Veranstaltungsort
018-19	Münster	07.11.2019	Recklinghausen

Ergänzend zu den Veranstaltungen des Teams der Kampagne „Schule der Zukunft“ bieten die **BNE-Landeszentren im Landesnetzwerk** weitere BNE-Module und Schülerakademien an. Die Teilnahme an diesen Kooperationsveranstaltungen wird ebenfalls bei der Kampagne angerechnet.

Die Anmeldung hierzu erfolgt direkt bei den Veranstaltern.

Abenteuer Lernen e.V.

BNE-Modul: BNE - Querschnittsaufgabe in Schulen

JP-Nr.	Datum	Veranstaltungsort
151-19	07.03.2019	Bonn

Arche Noah e.V.

Schülerakademie: Energie trifft Klima

JP-Nr.	Datum	Veranstaltungsort
142-19	16.01.2019	Menden

BNE-Modul: Ohne Fleiß kein Preis - die Arbeit der Wildbienen

JP-Nr.	Datum	Veranstaltungsort
140-19	08.05.2019	Menden

BNE-Regionalzentrum Kreis Steinfurt

BNE-Modul: Auf großem Fuß - Konsumkompass für eine globalisierte Welt

JP-Nr.	Datum	Veranstaltungsort
197-19	21.02.2019	Steinfurt

BNE-Modul: Artenvielfalt entdecken und genießen

JP-Nr.	Datum	Veranstaltungsort
198-19	10.04.2019	Steinfurt

Biologisches Zentrum Kreis Coesfeld e.V.

BNE-Modul: Klima und Energie

JP-Nr.	Datum	Veranstaltungsort
048-19	14.02.2019	Lüdinghausen

BNE-Modul: AK Natur an der Schule - Artenvielfalt auf der Wiese

JP-Nr.	Datum	Veranstaltungsort
049-19	05.06.2019	Lüdinghausen

BNE-Modul: Wasser - lokal bis global

JP-Nr.	Datum	Veranstaltungsort
050-19	12.09.2019	Lüdinghausen

KlimaWelten Hilchenbach

Schülerakademie: Klimawandel - die Umwelt fordert uns heraus

JP-Nr.	Datum	Veranstaltungsort
170-19	19.02.2019	Hilchenbach

Schülerakademie: Naturerleben und gerechter Handel

JP-Nr.	Datum	Veranstaltungsort
168-19	07.05.2019	Hilchenbach

BNE-Modul: Überall Plastikmüll - was tun?

JP-Nr.	Datum	Veranstaltungsort
167-19	12.11.2019	Hilchenbach

Landschaftsinformationszentrum Wasser und Wald Möhnesee e.V. (LIZ)

BNE-Modul: Klimaschutz in unserem Alltag

JP-Nr.	Datum	Veranstaltungsort
144-19	07.03.2019	Möhnesee

BNE-Modul: Konsum und Klima - Unser Verbrauch unter der Lupe

JP-Nr.	Datum	Veranstaltungsort
146-19	09.04.2019	Möhnesee

Schülerakademie: Konsum und Klima - unser Verbrauch unter der Lupe

JP-Nr.	Datum	Veranstaltungsort
147-19	23.05.2019	Möhnesee